OPERACIONES.
Ayudas

Castilla-La Mancha

OPERACIONES.
Expresiones de Interés (Contratos, Convenios y Op. De personal)

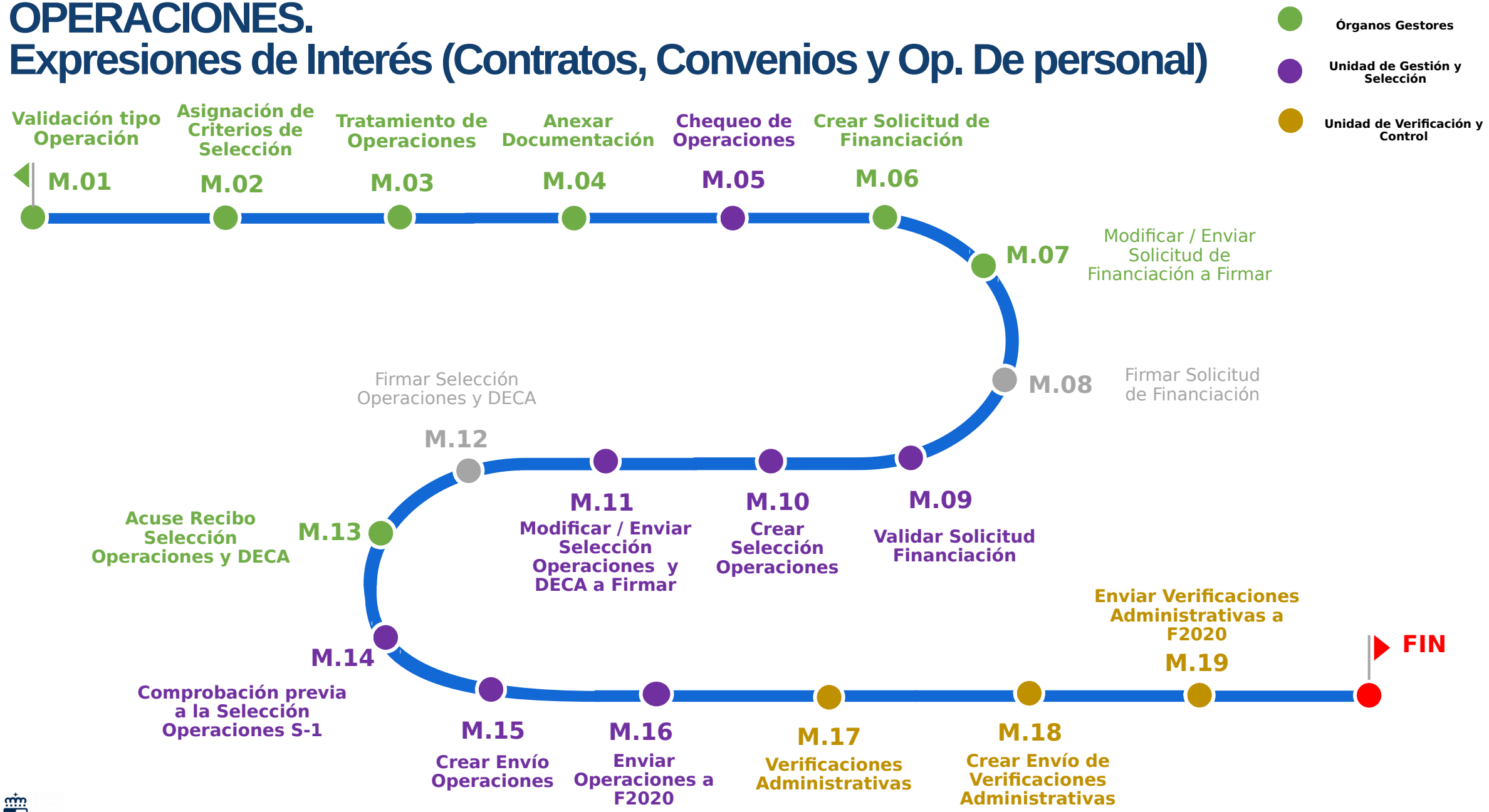

Castilla-La Mancha